

其他说明

注册章

设计出图专用章

建设单位 CLIENT

电白城市交通投资集团有限公司

工程名称 PROJECT

电白区人才公寓基坑支护工程

工程编号 PROJECT NO.

2022-YS02-015

职 责 DUTY

姓 名 NAME

签 名 SIGNATURE

审 定 APPROVED BY

吴超源

审 核 EXAMINED BY

杨洪东

项目负责 PROJECT CHIEF

何辉祥

校 对 CHECKED BY

黄喜成

设 计 DESIGNED BY

吴 畅

图纸名称 Title

10-10剖面图（K-L段）

阶 段 STAGE

施工图

比 例 SCALE

1:100

图号 DRAWING NO.

JK-16

日 期 DATE

2022. 12

页 次 PAGE

17/24

中国建材 | 建材广州工程勘测院有限公司

Guangzhou Engineering Investigation & Survey Co., Ltd. of CNBM

资质等级:工程勘察综合资质甲级,证书编号:B144054699

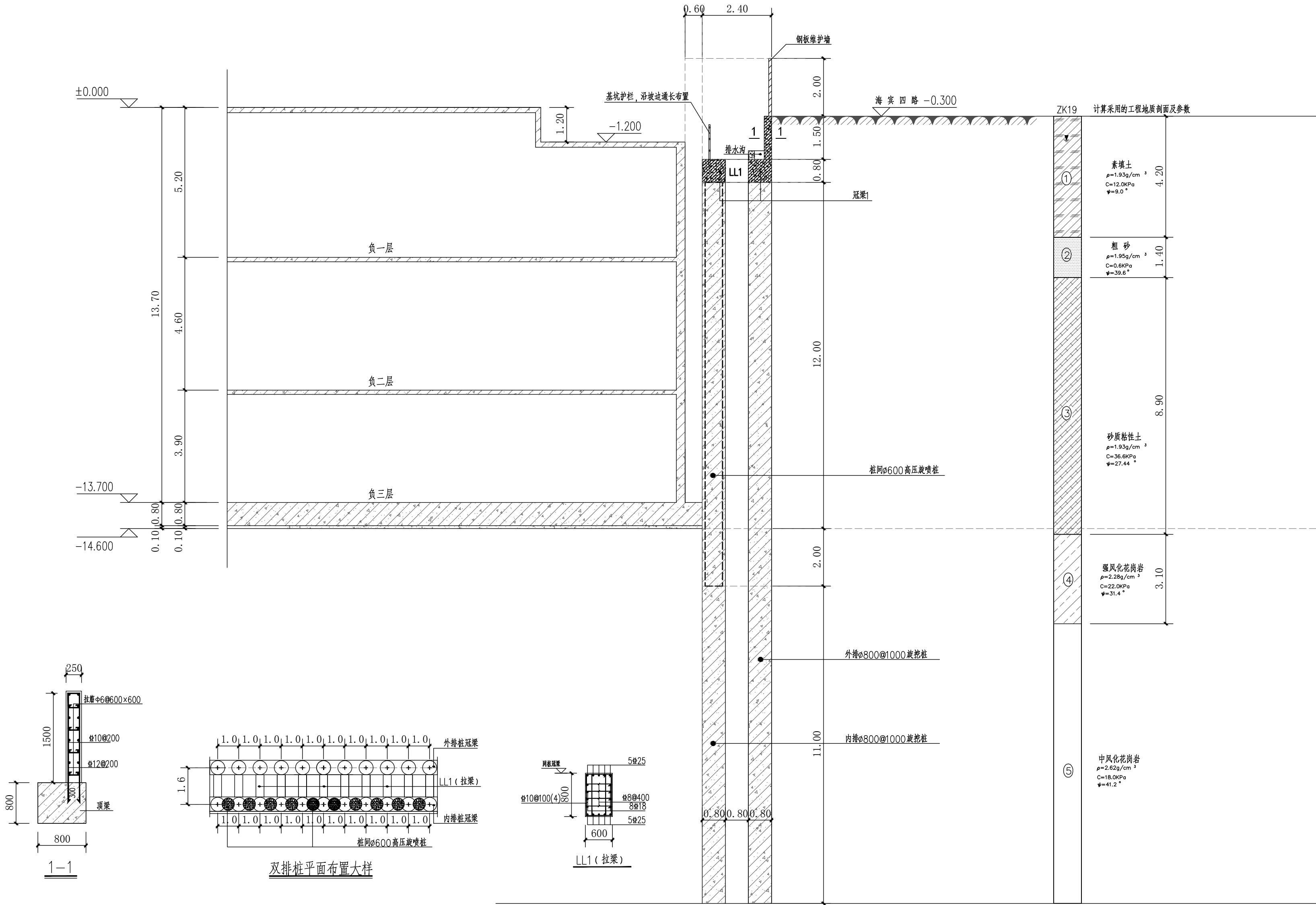

10-10 剖面图

(K-L段)

说明:

1. 图中单位除特别标明外,其余均为 m。

2. 基坑底边线根据现场具体情况可作调整。

3. 旋挖桩、前后排桩冠梁具体详JK-21,冠梁的混凝土等级为C30。

4. 本图根据本工程地质报告钻孔 ZK19 进行计算设计,所采用计算指标为本工程地质报告所提供,本基坑剖面安全等级为:一级。